Aufdopplung von Wärmedämm-Verbundsystemen MW+ EPS

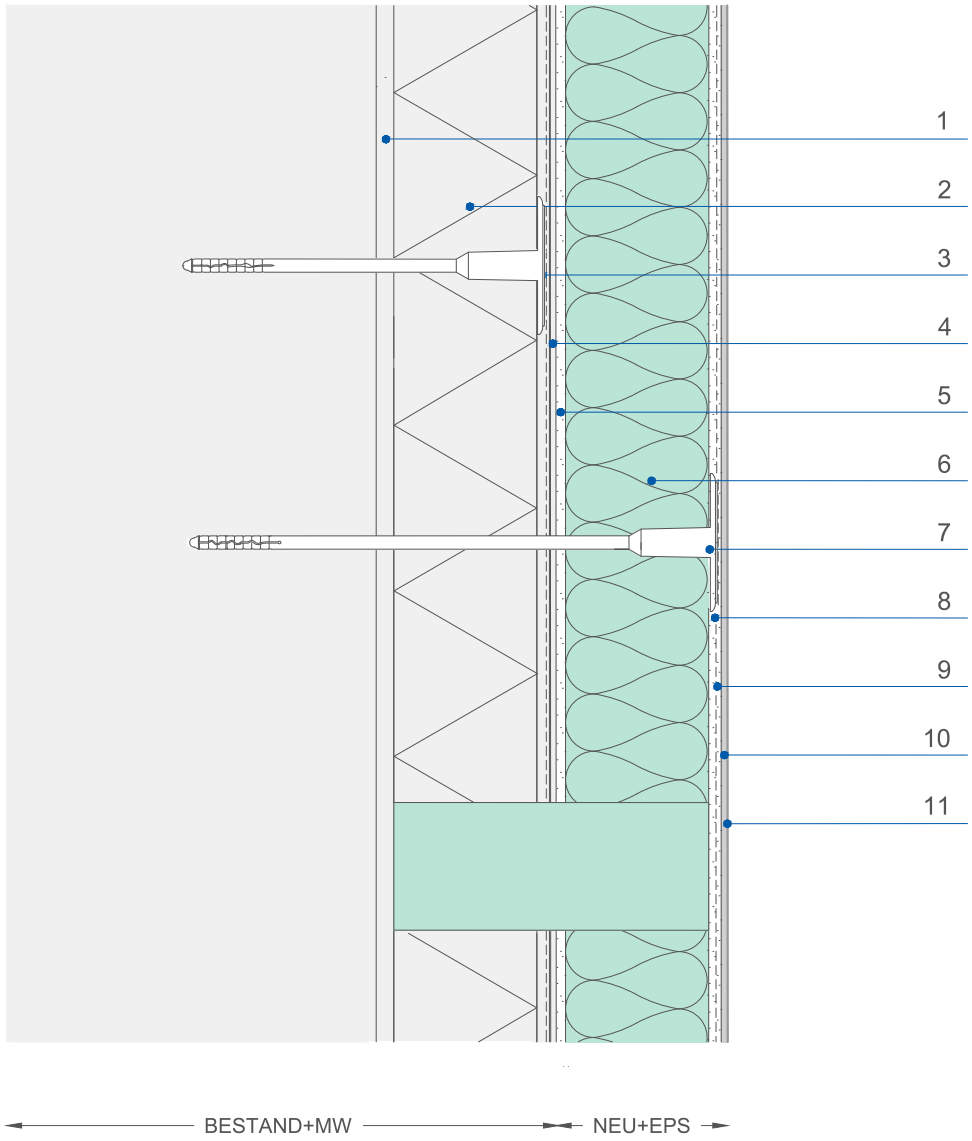

Detailzeichnungen sind nur Empfehlungen und ersetzen keine Fachplanung

1 Kleber
2 Dämmplatte
3 bewehrter Unterputz
4 Oberputz ggf. Beschichtung
5 maxit multi Kleber und Armierungsmörtel
6 maxit Dämmplatte
7 maxit WDVS-Dübel
8 maxit Armierungsgewebe PS oder MW
9 maxit multi Kleber und Armierungsmörtel
10 maxit Edelputz
11 maxit Farbanstrichsystem